https://www.vandrimare.fr/actualites/36-eme-salon-de-peinture-et-de-sculpture-de-vandrimare/

36 ème salon de peinture et de sculpture de Vandrimare

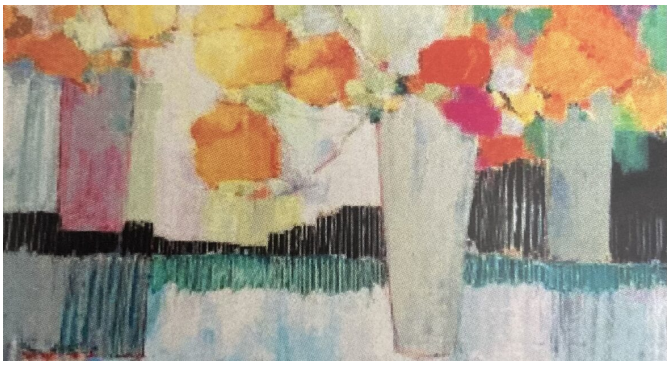

VANDRIMARE (27) 36ème salon de Peinture et Sculpture

Invitée d'Honneur Joëlle Troussier

Entourée de 27 Artistes : Peintres, Sculpteurs, Plasticien, Céramiste

ALBENA – Florence ANQUETIN – AXMA – Bertrand CANU – Françoise DENAIN – Delphine DEVOS – Martine GILOPPÉ – Céline GOUEL VERDIER – Martine HENOCH – Virginie JACQUETTE – Jean-Luc LANGLOIS – Frédéric LE BLAY – Stéphane LE MOUËL « STEPHAN » – Sophie LECESNE – Janou LEGOY «HOMMAGE » – LEYGO – LUCK – Claude MANOUVRIER – MELLE – Shay MIREMONT – Muriel MONFORT – OLEK – Gérard PATUREL – Victoria PICINI – Marie-Claude RENOUT – Agnès THEUREAU – Jean-Louis VAUTIER

Monsieur Pierre DECHOZ, MaireLe Conseil Municipal, Les Membres de la Commission Peinture ont le plaisir de vous convier au vernissage

Samedi 16 mars 2024 à 17h30 au Centre Socio Culturel
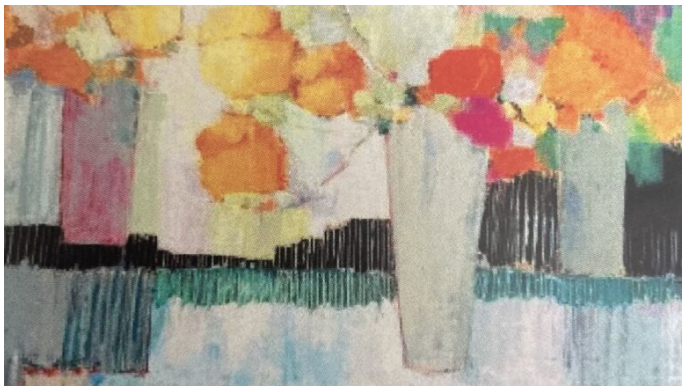
Ouverture au public du Samedi 16 au Dimanche 24 mars 2024 du 16 au 23 mars de 14h30 à 18h
Dimanche 24 mars ouverture à 14h30 FERMETURE à 17h